

Instalacja kanalizacji sanitarnej

Rzut parteru

skala 1:100

UWAGI OGÓLNE:

Pomiarów wszystkich elementów należy dokonywać z natury. Wszelkie nieścisłości i wątpliwości konsultować z projektantem. Poziom posadzki w piwnicy +/- 169.14 m.n.p.m. Rysunki i część opisowa są dokumentacjami wzajemnie uzupełniającymi się. Wszystkie elementy ujęte w części opisowej, a nie pokazane na rysunkach oraz pokazane na rysunkach a nie ujęte w opisie należy traktować jakby były ujęte w obu. Wszystkie roboty należy wykonać zgodnie ze sztuką budowlaną oraz odpowiednią dokładnością i starannością. Izolacje termiczne i przeciwwilgociowe zgodnie z architekturą. Przejścia przez elementy konstrukcyjne zgodnie z projektami branżowymi.

Legenda:

— Kanalizacja PVC, SN 8, rury kielichowe lite

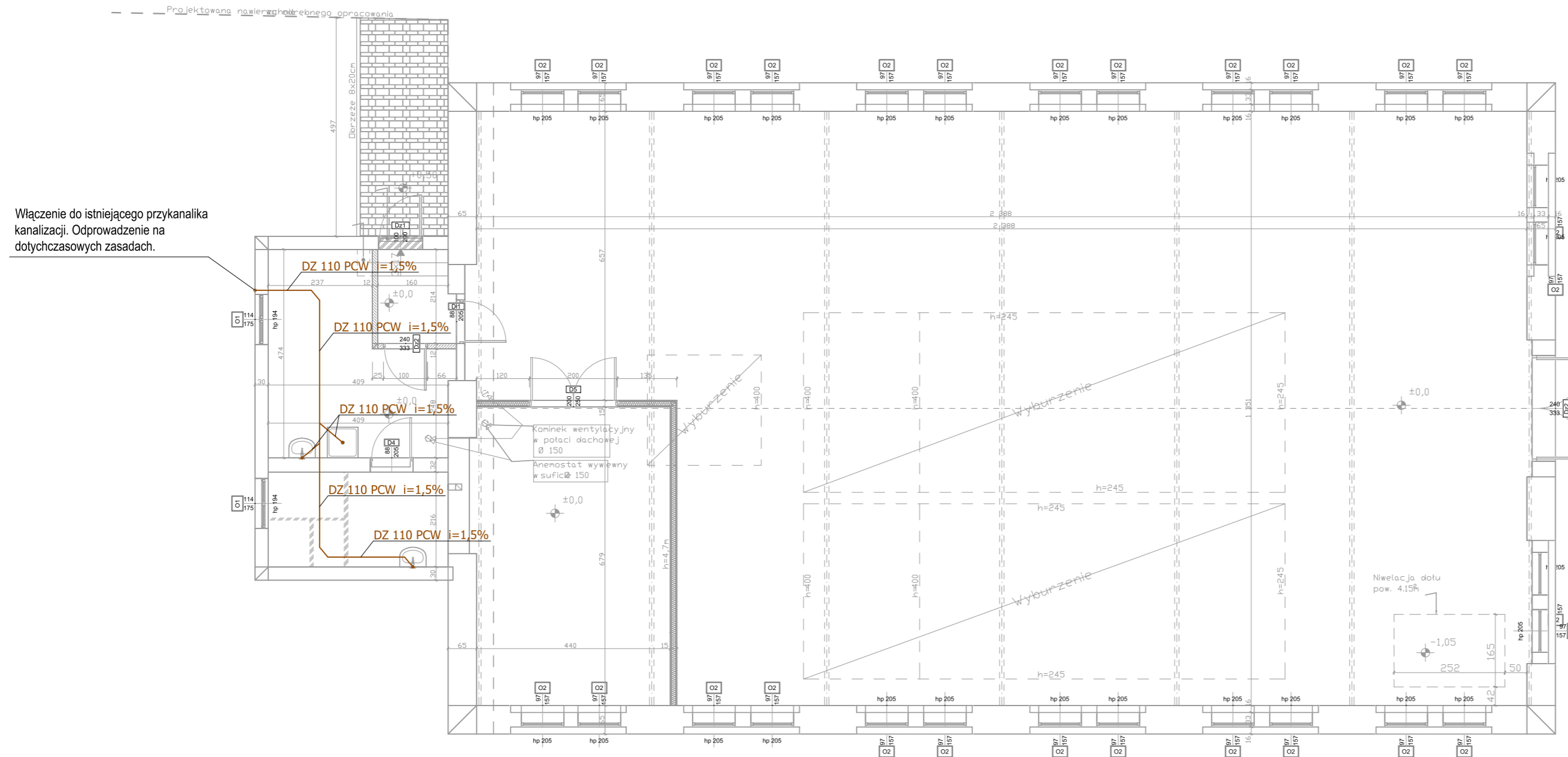

JEDNOSTKA PROJEKTOWA: **ISPROJEKT** Usługi projektowe i nadzór budowlany
 TS PROJEKT mgr inż. Tomasz Strzałka
 ul. Parkowa 2A, 47-208 Długomilowice
 Tel. 721 227 173 isprojekt.upinb@gmail.com
 NIP: 749 195 83 76 REGON: 369940042

NAZWA OBIEKTU BUDOWLANEGO: Przebudowa budynku kotłowni na terenie ZS nr 3 w Sławięcicach na magazyn obrony cywilnej oraz budowa ogrodzenia wzdłuż granicy działki 371/11

INWESTOR: Powiat Kędzierzyńsko-Kozielski
 Plac Wolności 13,
 47-220 Kędzierzyn-Koźle

ADRES INWESTYCJI: Ul. Sławięcicka 79
 47-230 Kędzierzyn-Koźle

TEMAT RYSUNKU: Instalacja kanalizacji sanitarnej	SKALA: 1:100	NR RYSUNKU: Is-02	Inst. sanitarne
AUTOR: mgr inż. Adam Gugala	NR UPRAWNIEN: OPL/2095/PWBS/22 Specjalność instalacyjna	PODPIS:	
SPRAWDZIŁ: mgr inż. Władysław Warunek	NR UPRAWNIEN: 120/78/Op Specjalność instalacyjna	PODPIS:	
OPRACOWAŁ: mgr inż. Tomasz Strzałka	NR UPRAWNIEN: OPL/1833/PWOS/20 Specjalność instalacyjna	PODPIS:	
RYSunEK CHRONIONY PRAWAMI AUTORSKIMI NR LICENCJI: 180421AA50432H	STADIUM: Projekt techniczny	DATA: 23.02.2026 r.	